广东省佛山航道事务中心 2023 年春运航道指引图

航道名称	起点名称	终点名称	航道里程（公里）	航道尺度（米）（水深×航宽×弯曲半径）		
东平水道	大尾角	思贤滘	68	4.0	80	400
陈村水道	三山口	濠滘口	22	3.2	60	330
顺德水道	火烧头	濠滘口	4	3.2	60	330
	濠滘口	紫洞口	46	4.0	80	500
容桂水道	火烧头	板沙尾	11	4.0	80	480
	板沙尾	南华	39	4.9	80	650
北江	三水河口	大塘	37	4.0	80	400
	大塘	西沙洲尾	8	2.5	60	330
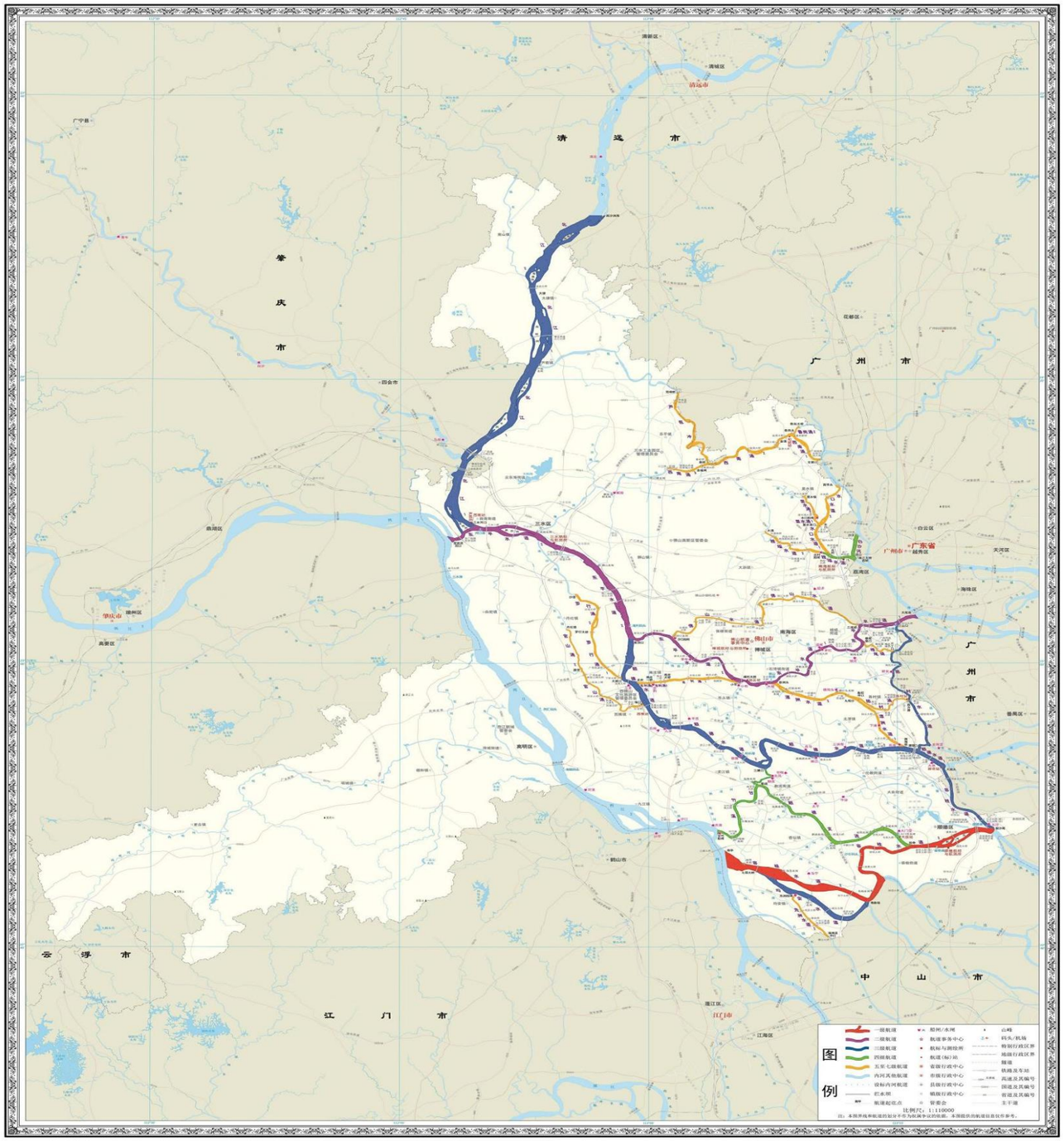
广东省佛山航道事务中心辖区航道图